

INDICAÇÃO Nº 424/2025

Solicita os serviços de manutenção do poste e restauração de sua iluminação pública, na Rua Caminho do Sossego, ao lado da “CD da Ultrafarma”, acesso pela Rodovia Presidente Dutra, altura do km 190, Bairro Cachoeira.

Senhor Presidente,

Indico ao Senhor Prefeito Municipal local determinar ao setor competente a realização dos serviços de manutenção do poste e restauração de sua iluminação pública, na Rua Caminho do Sossego, ao lado do “CD da Ultrafarma”, acesso pela Rodovia Presidente Dutra, altura do km 190, Bairro Cachoeira.

JUSTIFICATIVA

O presente pedido se deve às queixas dos moradores locais que transitam diariamente pela via citada, relatando que o mencionado poste, fotos anexas, foi danificado há muitos anos. Desde então, o local permanece sem iluminação pública, o que pode favorecer o aumento do risco de assaltos na via mencionada.

De se mencionar ainda que grande parte das ruas do Bairro Cachoeira não possuem iluminação pública e seria importante restaurar o que já temos.

Assim, urge que sejam realizados os serviços solicitados para sanar esse problema e proporcionar maior segurança à população local.

Do exposto, conto com a pronta aceitação da presente proposição, por parte de Sua Excelência, o Senhor Prefeito Municipal.

Santa Isabel, 29 de julho de 2025

EDSON ROBERTO ALMEIDA FONTES
Vereador



Paraíso da Grande São Paulo

Câmara Municipal de Santa Isabel

Estado de São Paulo

ANEXO

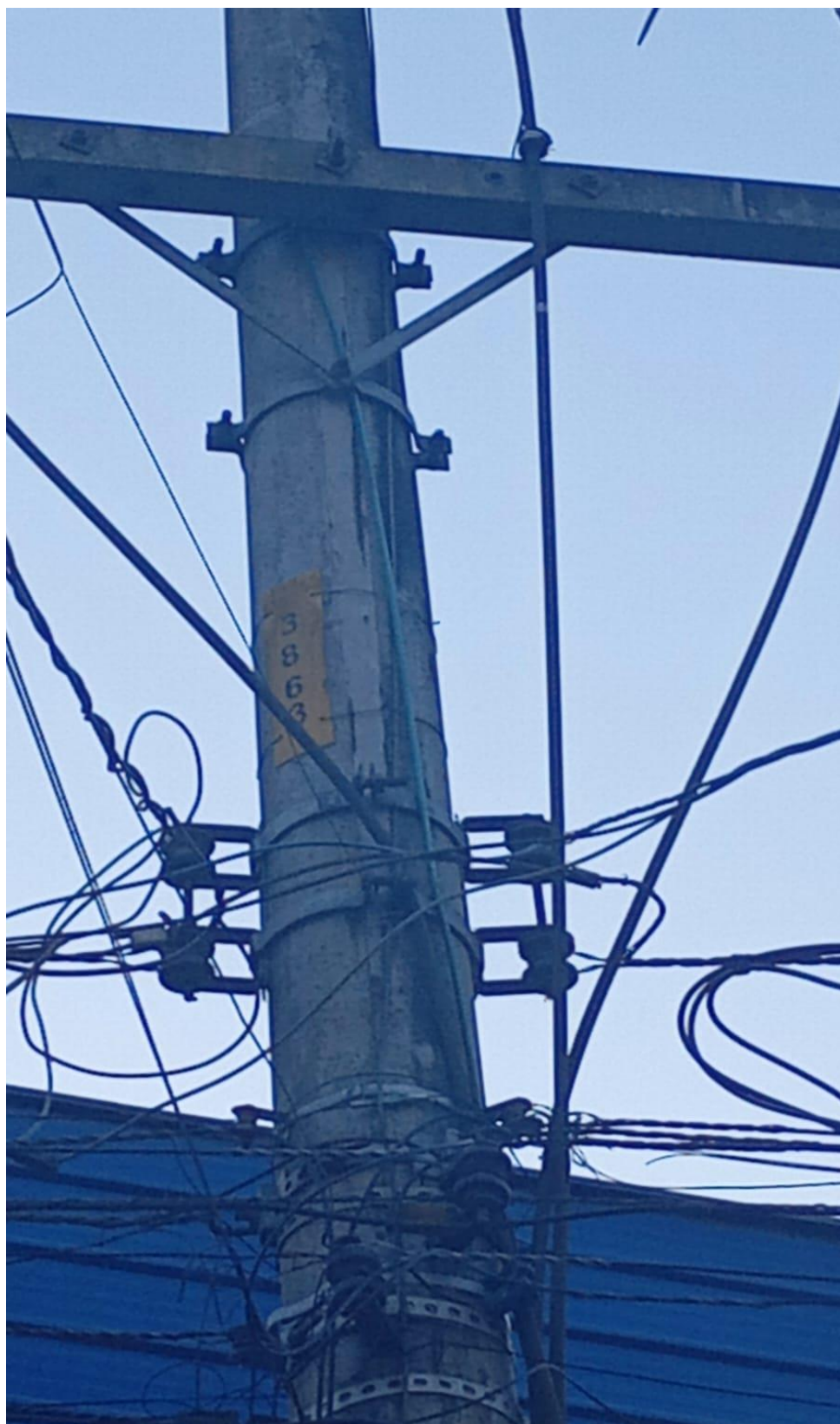



Câmara Municipal de Santa Isabel
Estado de São Paulo

Paraíso da Grande São Paulo





VERIFICAÇÃO DAS ASSINATURAS



Código para verificação: 10D8-6207-DBF4-E592

Este documento foi assinado digitalmente pelos seguintes signatários nas datas indicadas:



EDSON ROBERTO ALMEIDA FONTES (CPF 078.XXX.XXX-79) em 31/07/2025 12:36:01 GMT-03:00

Papel: Parte

Emitido por: Sub-Autoridade Certificadora 1Doc (Assinatura 1Doc)

Para verificar a validade das assinaturas, acesse a Central de Verificação por meio do link:

<https://cmsantaisabel.1doc.com.br/verificacao/10D8-6207-DBF4-E592>