

INDICAÇÃO Nº 207/2025

Solicita os serviços de poda de árvores, bem como a instalação de “braços de luz” nos postes de iluminação pública situados na Rua Chico da Marvinha, no Loteamento Jardim Vista Verde.

Senhor Presidente,

Indico ao Senhor Prefeito Municipal local determinar ao setor competente a realização dos serviços de poda de árvores, bem como a instalação de “braços de luz” nos postes de iluminação pública situados na Rua Chico da Marvinha, na altura do número 280, no Loteamento Jardim Vista Verde.

JUSTIFICATIVA

O presente pedido se deve às queixas dos moradores locais que transitam diariamente pela via citada, especialmente dos alunos da rede de ensino estadual que fazem o trajeto no período noturno, enfrentando a escuridão que acarreta grande risco à segurança desses estudantes.

De se mencionar que grande parte dos galhos das árvores localizadas ao longo da referida via estão crescendo enroscados na fiação, conforme fotos anexas, fato esse que pode causar transtornos, como quedas de energia, bem como grave risco de acidentes.

Assim, urge que sejam realizados os serviços solicitados para se sanar o referido problema e proporcionar maior segurança à população local.

Do exposto, resolvi apresentar esta proposição, que espero seja acatada por Sua Excelência, o Senhor Prefeito Municipal, no mais breve tempo possível.

Santa Isabel, 1º de abril de 2025.

EDSON ROBERTO ALMEIDA FONTES

Vereador



Câmara Municipal de Santa Isabel
Palácio Vereador Levy de Oliveira Lima

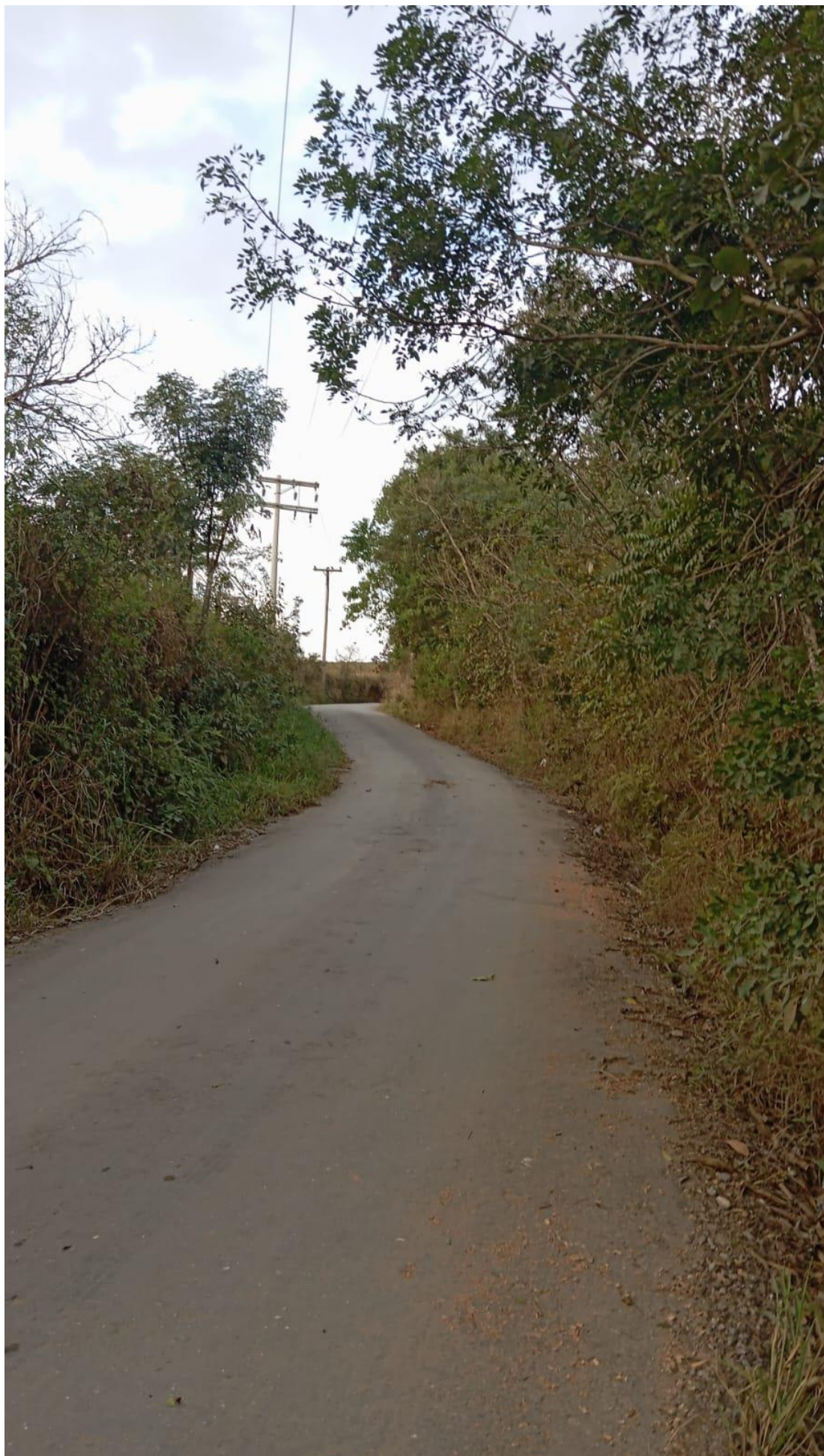



Câmara Municipal de Santa Isabel

Palácio Vereador Levy de Oliveira Lima





Paraíso da Grande São Paulo

Câmara Municipal de Santa Isabel

Palácio Vereador Levy de Oliveira Lima





VERIFICAÇÃO DAS ASSINATURAS



Código para verificação: 2EF5-7C65-19F8-2A63

Este documento foi assinado digitalmente pelos seguintes signatários nas datas indicadas:



EDSON ROBERTO ALMEIDA FONTES (CPF 078.XXX.XXX-79) em 03/04/2025 19:33:50 GMT-03:00

Papel: Parte

Emitido por: Sub-Autoridade Certificadora 1Doc (Assinatura 1Doc)

Para verificar a validade das assinaturas, acesse a Central de Verificação por meio do link:

<https://cmsantaisabel.1doc.com.br/verificacao/2EF5-7C65-19F8-2A63>