

ANEXO – INDICAÇÃO Nº 262-2024 – VER. ANTONIO MARCUS DA SILVA

Relato do munícipe Charles Vagner Barros de Oliveira

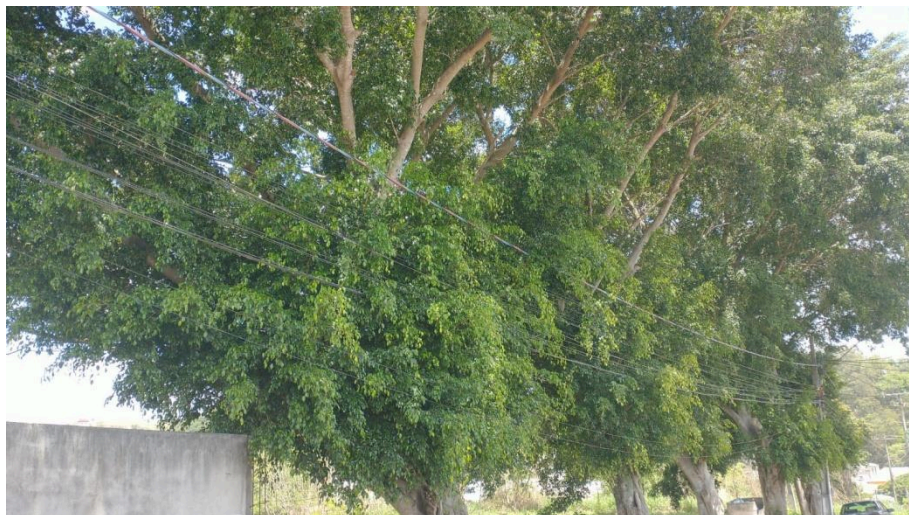

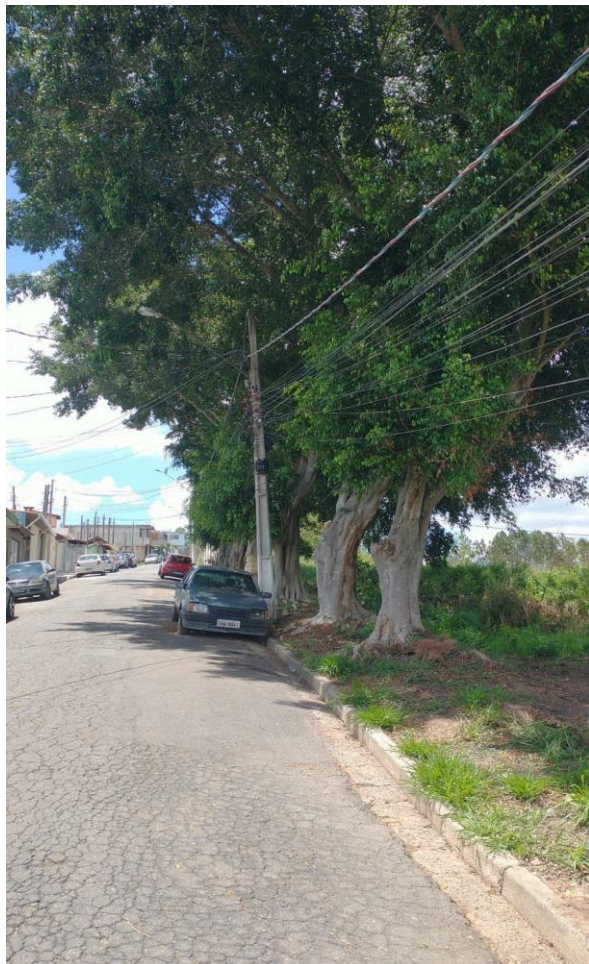

Câmara Municipal de Santa Isabel

Palácio Vereador Levy de Oliveira Lima

INDICAÇÃO Nº 262/2024

Solicita a poda e manejo das árvores da espécie Ficus, localizadas na Rua Professora Alzira de Paula, próximo ao número 270, no Bairro Centro

Senhor Presidente,

Indico ao Senhor Prefeito Municipal local as devidas providências no sentido de viabilizar a poda e manejo das árvores da espécie Ficus, localizadas na Rua Professora Alzira de Paula, próximo ao número 270, no Bairro Centro.

JUSTIFICATIVA

O presente pedido trata da necessidade de poda e manejo das árvores da espécie Ficus, localizadas na Rua Professora Alzira de Paula, próximo ao número 270, no Bairro Centro

É de se mencionar que as árvores de Ficus na Rua Professora Alzira de Paula estão em crescimento avançado, com galhos encostando nos fios elétricos e cabos de fibra óptica, o que representa risco de interrupções nos serviços essenciais. Além disso, há uma notificação para construção de calçada no local, mas as raízes dessas árvores têm dificultado o início das obras.

O munícipe Charles Wagner Barros de Oliveira relata que as condições atuais impossibilitam a realização das intervenções necessárias, além de comprometer a infraestrutura local.

A realização de poda e manejo das raízes dessas árvores, sob supervisão da Secretaria de Meio Ambiente, é essencial para assegurar a continuidade dos serviços públicos e facilitar as obras de calçamento, promovendo segurança e acessibilidade na via.

Do exposto, conto com a pronta aceitação da presente proposição, por parte de Sua Excelência, o Senhor Prefeito Municipal.

Santa Isabel, 5 de novembro de 2024.

ANTONIO MARCUS DA SILVA

(Marquinhos Pelican)

Vereador





VERIFICAÇÃO DAS ASSINATURAS



Código para verificação: 3012-04E4-52EB-048E

Este documento foi assinado digitalmente pelos seguintes signatários nas datas indicadas:

- ✓ ANTONIO MARCUS DA SILVA (CPF 258.XXX.XXX-90) em 06/11/2024 16:20:08 (GMT-03:00)
Papel: Parte
Emitido por: Sub-Autoridade Certificadora 1Doc (Assinatura 1Doc)

Para verificar a validade das assinaturas, acesse a Central de Verificação por meio do link:

<https://cmsantaisabel.1doc.com.br/verificacao/3012-04E4-52EB-048E>